

### Itaperuna

#### Campus busca a eficiência e eficácia no serviço prestado à comunidade

Desde o início deste ano, o *campus* Itaperuna do Instituto Federal Fluminense desenvolve um trabalho que visa à certificação da Qualidade em Serviços prestados.

### Campos - Guarus

#### Descentralização do *campus* é uma realidade

O *campus* Campos-Guarus do Instituto Federal Fluminense deu mais um passo marcante para sua consolidação, um momento de crescimento e avanço para todo o Instituto.

### Bom Jesus

#### Mulheres Mil com novas oportunidades de aprendizado

Uma parceria do *campus* Bom Jesus com o Sesi de Itaperuna está proporcionando novas oportunidades de aprendizado a alunas do Programa Mulheres Mil.

Ler mais

Ler mais

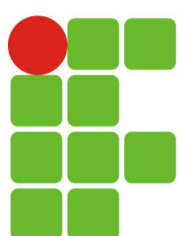

# INFForme

INFORMATIVO DO INSTITUTO FEDERAL FLUMINENSE

Nº3

JULHO / 2013



Luara (à direita), com a apresentadora Larissa Werneck, o escritor Luis Eduardo Matta e a escritora Tammy Luciano.

## Aluna do *Campus* Macaé é destaque na TV

“Apaixonada por séries, músicas e livros.” É assim que se define Luara Cardoso em seu blog literário Estante Vertical, criado há um ano e meio. Aluna do 4º ano de Automação do *campus* Macaé, a blogueira foi entrevistada no programa Conexão Futura sobre o tema Literatura Jovem, que foi ao ar no dia 3 de maio.

### Quissamã

#### Campus Avançado Quissamã ganha status de *campus*

O *campus* avançado Quissamã agora passa a ser mais um *campus* do Instituto Federal Fluminense. O Diretor Geral, Marcelo Peçanha, comentou sobre a mudança que vai muito além de uma alteração de nomenclatura.

Ler mais

### Reitoria

#### Comissão de Eficiência Energética no IFF promove mudanças

A implantação de novos campi e cursos, o aumento no número de alunos e a melhoria da infraestrutura, além de contribuírem para o crescimento do IFF, têm gerado um aumento no consumo de energia elétrica da Instituição.

Ler mais

### São João da Barra

#### Curso de Construção Naval qualifica para o mercado

As aulas do Curso Técnico em Construção Naval, no Núcleo Avançado de São João da Barra do IFF, reúnem pessoas que buscam qualificação profissional em uma área que está em crescimento na região Norte e Noroeste Fluminense.

Ler mais

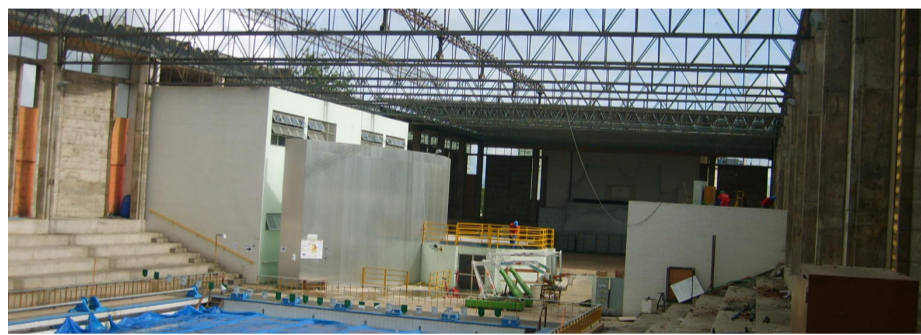

### Campos - Centro

#### Ginásio de esportes com otimização de espaço e sustentabilidade

As obras foram planejadas pela Diretoria de Infraestrutura do *campus* e por estudantes do curso de Bacharelado em Arquitetura e Urbanismo.

Ler mais

### Campus Rio Paraíba do Sul - Upea

#### Upea recebe Planta de Biodiesel



Prof. Eduardo Cordeiro e a aluna bolsista Maria Josiane com a Planta de Biodiesel na Upea.

O *campus* Rio Paraíba do Sul/Upea do Instituto Federal Fluminense recebeu uma Planta de biodiesel que produzirá o biocombustível a partir de óleo de cozinha usado.

A Planta de Biodiesel, pertencente à Universidade Estadual do Norte Fluminense (Uenf), estava desativada na fazenda Angra da Pesagro-Rio, em Campos dos Goytacazes-RJ, e foi cedida ao IFF através de uma solicitação da Direção Geral da Upea, que propôs uma parceria institucional.

“Desde a sua fundação, a Upea tem como missão desenvolver trabalhos de educação ambiental com foco em energias renováveis e esta é mais uma oportunidade de colocar essas ações em prática”, explicou Vicente de Oliveira, Diretor Geral do *campus* Rio Paraíba do Sul/Upea.

Ler mais

### Cabo Frio

#### Alunos são premiados no V Confict



Murillo Mascarenhas: “foi uma surpresa a escolha do meu trabalho”.

Os alunos Murillo Mascarenhas e Celso Guimarães, do 5º período do Curso de Licenciatura em Ciências da Natureza, foram premiados no V Congresso Fluminense de Iniciação Científica e Tecnológica (Confict), como melhor trabalho de iniciação científica do Instituto e de menção honrosa, respectivamente, na área de Biologia.

Os trabalhos foram Orientados pelo professor DSc. Manildo Marcião. O aluno Murillo Mascarenhas comprovou a presença de poluição na lagoa Imboassica – Macaé- RJ, através de análises de biomarcadores em traíras. Já o aluno Celso Guimarães apresentou o estudo ecotoxicológico de microalgas na lagoa de Araruama. Segundo Murillo, a premiação foi uma surpresa, mas serviu para reafirmar o compromisso com a ciência e incentivar a continuidade da pesquisa científica.

Ler mais

## Agenda

04/08/2013

1a Fase do Vestibular 2013/ 2º semestre  
Prova da Concomitância Externa 2013

**Campus Campos-Centro**

04 e 05/07/2013

Caipira Curturá

**Campus Campos-Guarus**

04/08/2013

Prova do Processo Seletivo

**Campus Quissamã**

11 a 14/07/2013

22a Exposição Agropecuária de Quissamã

22 a 26/07/2013

4a Semana da Segurança do Trabalho  
*campus* Quissamã

INFFORME - Informativo Online do Instituto Federal de Educação, Ciência e Tecnologia Fluminense número 3 - julho de 2013

**Reitor:**  
Luiz Augusto Caldas Pereira  
**Diretor de Comunicação:**  
Maurício Guimarães Vicente

**Textos (jornalistas):**  
Antonio Fernando  
Dayanne Maia  
Ferdinanda Maia  
Juliana Lima  
Mônica Gonçalves  
Juliana Marinho  
Valdênia Lins

**Estagiárias de Jornalismo**  
Natália Moraes  
Thais Tostes  
**Colaboração:**  
Kárin Klem  
**Revisão:**  
Márcia Lídia R Rangel  
**Fotos:** Weliton Barbosa  
**Programação Visual**  
Alan Feijó  
Julio Cezar Negri  
**Contato Ascom Reitoria**  
22| 2726-2845  
ascom@iff.edu.br